

Organisation

Dr. M. Dollhopf, Dr. M. Götzberger
München Klinik Neuperlach
Akademisches Lehrkrankenhaus der LMU
Klinik für Gastroenterologie und Hepatologie

Prof. Dr. A. Eigler, Dr. C. Kaiser
Klinikum Dritter Orden, München-Nymphenburg
Akademisches Lehrkrankenhaus der LMU
Klinik für Innere Medizin 1

Dr. M. Fuchs
München Klinik Bogenhausen
Akademisches Lehrkrankenhaus der TU München
Klinik für Gastroenterologie, Hepatologie
und Gastroenterologische Onkologie

Dr. C. Jenssen
Krankenhaus Märkisch Oderland
Strausberg

Prof. Dr. J. Schirra
Klinikum der Universität München, LMU
Medizinische Klinik und Poliklinik II

Dr. Matthias Treiber
Klinikum rechts der Isar, München

Prof. Dr. S. von Delius
RoMed Klinikum Rosenheim
Kliniken der Stadt und des Landkreises Rosenheim GmbH

Veranstalter | Anmeldung:

Förderverein Gastroenterologie München e.V.
Saskia Hannig
Schusterweg 34, 82054 Sauerlach
t. 08104 - 888 746
info@gate-muenchen.de

Teilnahmegebühr
€ 30,-

www.eus-muenchen.de

Hauptsponsoren



**Boston Scientific
Medizintechnik GmbH,
Ratingen (€ 2.380,-)**



**Fujifilm Healthcare
Deutschland GmbH,
Wiesbaden (€ 2.380,-)**



**Olympus
Deutschland GmbH,
Hamburg (€ 2.380,-)**



**Pentax
Europe GmbH,
Hamburg (€ 1.785,-)**

Weitere Sponsoren



**Erbe
Elektromedizin GmbH,
Tübingen (€ 774,-)**

Cook Deutschland GmbH, Mönchengladbach (€ 595,-)

Dr. Falk Pharma GmbH, Freiburg (€ 595,-)

Endorepair GmbH, Weßling (€ 595,-)

Medi-Globe GmbH, Achenmühle (€ 595,-)

Medtronic GmbH, Meerbusch (€ 595,-)

Micro-Tech Europe GmbH, Düsseldorf (€ 595,-)

MTW-Endoskopie W. Haag KG, Wesel (€ 595,-)

Norgine GmbH, Wetztenberg (€ 595,-)

Peter Pflugbeil GmbH, Zorneding (€ 298,-)

Endosonographie im Dialog

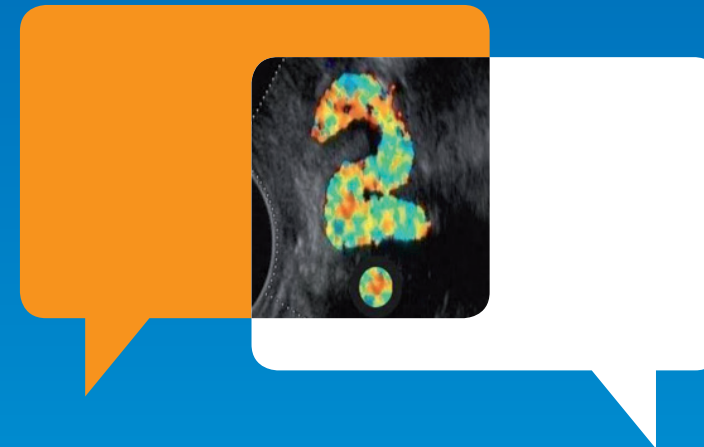

Samstag, 16. November 2024 München Klinik Harlaching

Leitung:

Dr. Markus Dollhopf, Dr. Manuela Götzberger
München Klinik Neuperlach und Harlaching

Veranstalter:

Förderverein Gastroenterologie München e.V.

Anmeldung und weitere Informationen unter:

www.eus-muenchen.de

Liebe Kolleginnen und Kollegen,

liebe Freundinnen und Freunde der Endosonographie, wir freuen uns sehr, mit Ihnen in 2024 wieder Bewährtes und Neues in der Endosonographie diskutieren zu dürfen und laden Sie hierzu herzlich am 16. November 2024 zur „**Endosonographie im Dialog**“ in den Hörsaal des Krankenhauses für Naturheilverfahren auf dem Gelände der München Klinik Harlaching ein.

Ein erster Themenblock adressiert die Herausforderung der zystischen Pankreasläsion. In einer weiteren Sitzung werden wir uns mit subepithelialen Läsionen befassen, weiterhin gibt es auch einen Block für advanced EUS.

Zahlreiche Fallbeispiele und in diesem Jahr neu auch Live Demos runden das Programm ab und sorgen für eine interaktive und praxisrelevante Veranstaltung.

Wir freuen uns jetzt schon auf eine lebhaftere Diskussion mit Ihnen, die auch in den Pausen beim Besuch der Industrieausstellung weitergeführt werden kann.

Bitte merken Sie sich den Termin vor und besuchen Sie uns!

Für den **Endosonographieclub München** grüßen Sie herzlich:

Markus Dollhopf
Martin Fuchs
Christian Jenssen
Jörg Schirra
Stefan von Delius

Andreas Eigler
Manuela Götzberger
Christoph Kaiser
Matthias Treiber

Programm

11. Endosonographietag München 2024

Referenten und Vorsitzende

Veranstaltungsort

08:45 – 09:25	<i>Registrierung und kommunikatives Frühstück mit den Ausstellern</i>
09:25 – 09:30	Begrüßung M. Dollhopf, München
09:30 – 11:30	Challenge zystische Pankreasläsion Vorsitz: C. Jenssen, A. Eigler
09:30 – 10:45	IPMN, MCN, SCA, SPN – Prävalenz und malignes Potential S. v. Delius, Rosenheim
09:50 – 10:10	Prätherapeutische Differentialdiagnose und Surveillance – MRT/MRCP beantworten alle Fragen A. Saleh, München
10:15 – 10:30	Warum brauchen wir noch EUS: Was leisten B-Bild, Farbe und Kontrastmittel? M. Abdelhafez, Dubai
10:35 – 10:45	Punktion zystischer Läsionen – wann und wie? M. Fuchs, München
10:50 – 11:05	Der Praxisfall live – Zystische Pankreasläsion A. Arlt, Hamburg
11:10 – 11:25	Management und Guidelines – Quintessenzen für die tägliche Praxis? B. Neu, Landshut
11:30 – 12:15	<i>Kommunikative Mittagspause mit den Ausstellern</i>
12:15 – 13:15	Subepitheliale Läsionen Vorsitz: J. Mayerle, M. Dollhopf
12:15 – 12:30	SEL im Magen – Entitäten, Charakterisierung, Pitfalls M. Treiber, München
12:35 – 12:50	Der Praxisfall live – SEL M. Götzberger, München
12:55 – 13:10	Artificial intelligence für SEL C. Jenssen, Strausberg

13:15 – 14:00	Fälle aus der Praxis – Ihre Entscheidung? Vorsitz: A. Arlt, S. von Delius
13:15 – 13:25	Fall 1 C. Kaiser, München
13:30 – 13:40	Fall 2 M. Dauer, Amberg
13:45 – 13:55	Fall 3 F. Franck, München
14:00 – 14:30	<i>Kommunikative Kaffeepause mit den Ausstellern</i>
14:30 – 15:30	Advanced EUS Vorsitz: M. Abdelhafez, M. Fuchs
14:30 – 14:45	Langzeitergebnisse EUS GBD K. Koch, München
14:50 – 15:05	Portale Hypertension 1 – EUS-Portaldruckmessung C. Lange, München
15:10 – 15:25	Portale Hypertension 2 – EUS-Varizentherapie A. Arlt, Hamburg
15:30 – 15:40	Verabschiedung und Einladung 2025 M. Götzberger, München; A. Eigler, München

- Dr. Mohamed Abdelhafez**
Medcare Royal Speciality Hospital
Dubai
- Prof. Dr. Alexander Arlt**
Israelitisches Krankenhaus
Hamburg
- PD Dr. Marc Dauer**
Klinikum St. Marien
Amberg
- Dr. Markus Dollhopf**
München Klinik Neuperlach und Harlaching
- Prof. Dr. Andreas Eigler**
Klinikum Dritter Orden
München
- Dr. Martin Fuchs**
München Klinik Bogenhausen
- Dr. Franziska Franck**
München Klinik Neuperlach und Harlaching
- Dr. Manuela Götzberger**
München Klinik Neuperlach und Harlaching
- Dr. Christian Jenssen**
Krankenhaus Märkisch Oderland
Strausberg

- Dr. Christoph Kaiser**
Klinikum Dritter Orden
München
- Dr. Kai Koch**
München Klinik Neuperlach und Harlaching
- Prof. Dr. Christian Lange**
Klinikum der Ludwig Maximilians Universität
München
- Prof. Dr. Julia Mayerle**
Klinikum der Ludwig Maximilians Universität
München
- Prof. Dr. Bruno Neu**
Lakumed Klinik Landshut
- Prof. Dr. Andreas Saleh**
München Klinik Neuperlach und Schwabing
- Prof. Dr. Jörg Schirra**
Klinikum der Ludwig Maximilians Universität
München
- Dr. Matthias Treiber**
Klinikum rechts der Isar
München
- Prof. Dr. Stefan von Delius**
RoMed Klinikum
Rosenheim



Hörsaal im Krankenhaus Für Naturheilweisen
Auf dem Gelände des Klinikums Harlaching
Seybothstraße 65
81545 München

So gelangen Sie zu uns

