

Rückmeldeformular

Anmeldung GATE-Kurse

Ich melde mich unverbindlich für folgende Kurse an und bitte um Informationsmaterial:

Berliner Endosonographie-Kurse

- Grundkurs 06.05.2010 – 07.05.2010
- Aufbaukurs 07.05.2010 – 08.05.2010

Berliner ERCP-Kurse

- Grundkurs 04.06.2010 – 05.06.2010
- Aufbaukurs 04.06.2010 – 05.06.2010

Berliner Gastroskopie-Kurse

- Grundkurs 12.11.2010 – 13.11.2010
- Therapiekurs 13.11.2010

Ansprechpartner

Frau B. Rieger
Charité Campus Benjamin Franklin
Hindenburgdamm 30, 12200 Berlin

Telefon (0 171) 886 49 23

Fax (0 30) 84 41 13 08

E-Mail brigitta.rieger@charite.de

Name und Dienstanschrift

.....
.....
.....

Telefon und E-Mail

.....
.....
.....

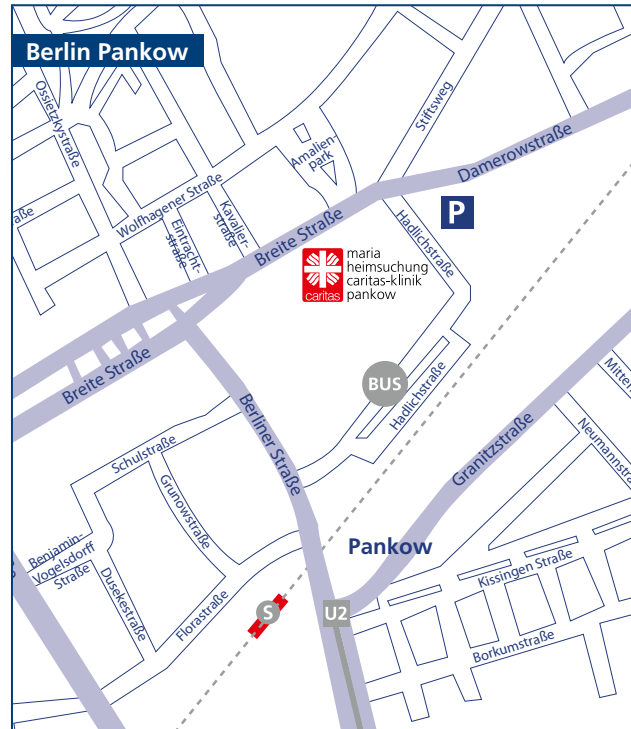

Veranstaltungsort

Caritas-Klinik Pankow
Abteilung Innere Medizin m.S. Gastroenterologie
Breite Strasse 46/47
13187 Berlin

Information vor Ort

Frau Nicole Lichtenstein
Telefon (0 30) 47 51 73 31
Fax (0 30) 84 41 13 08
E-Mail gastroenterologie@caritas-klinik-pankow.de

GATE

Gastroenterologie – Ausbildung – Training – Endoskopie



Berlin-Brandenburg 2010

Berliner Endosonographie-Kurse

Grundkurs
06.05.2010 – 07.05.2010

Aufbaukurs
07.05.2010 – 08.05.2010



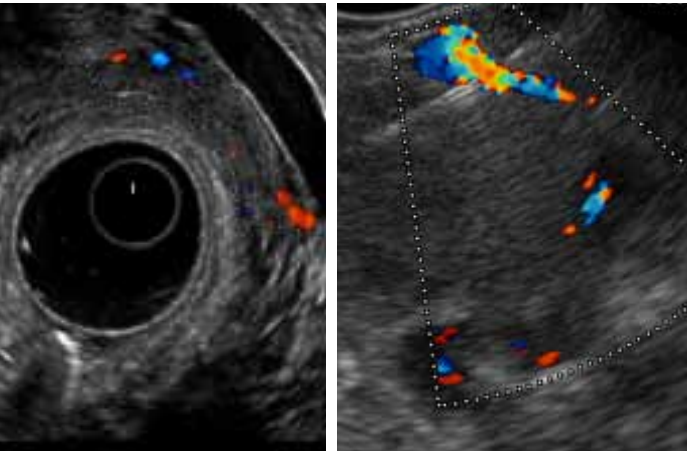

Allgemeine Kursinformationen

Berliner Endosonographie-Kurse

Grundkurs (400 €) 06.05.2010–07.05.2010

Aufbaukurs (400 €) 07.05.2010–08.05.2010

Kurse zertifiziert nach den GATE-Kriterien der Sektion Endoskopie der DGVS, EUS-Kurs unterstützt und zertifiziert durch die DEGUM

Organisation

Dr. med. Uwe Gottschalk Caritas-Klinik Pankow
Dr. med. Christian Jenssen Krankenhaus Märkisch-Oderland

Wissenschaftliche Leitung

PD Dr. N. Bethge, Dr. U. Gottschalk, PD Dr. W. Heise,
Dr. G. Niemann, Dr. W. Pommerien

Die Kurse werden durchgeführt vom Förderverein i.G. GATE Berlin/Brandenburg.

Unterstützt von den Firmen:

Abbott GmbH & Co KG, ALOKA, Boston Scientific GmbH, COOK Deutschland GmbH, Hitachi Medical Systems, NORGINE, Olympus Deutschland GmbH, Pentax Europe, Karl Storz GmbH & Co KG

Anmeldung zu allen GATE-Kursen Berlin-Brandenburg

Frau B. Rieger Charité Campus Benjamin Franklin
Hindenburgdamm 30, 12200 Berlin

Telefon (0 171) 886 49 23

Fax (0 30) 84 41 13 08

E-Mail brigitta.rieger@charite.de

Programm Endosonokurs – Grundkurs

Donnerstag, 06.05.2010

- 14.00–14.10 Begrüßung
- 14.10–14.30 Gerätekunde (longitudinal, radial, Minisonden)
- 14.30–15.00 Indikationen des EUS, allgemeine EUS-Anatomie (Wandaufbau), Orientierung
- 15.00–15.30 Allgemeine EUS-Pathologie am oberen Verdauungstrakt, häufige pathologische Befunde einschließlich (Lymphknoten)
- 15.30–16.00 Rektale Endosonographie
- 16.00–16.45 Live-Demo
- 16.45–17.15 Kaffeepause
- 17.15–17.45 Video Normalbefunde und Anatomie
- 17.45–18.15 Darstellung Pankreas
- 18.15–18.45 Darstellung Gallenwege
- 18.45–19.15 Video Gallenwege

Freitag, 07.05.2010

- 08.00–08.30 Spezielle Theorie radialer EUS
- 08.30–10.30 Praxis + Video
- 10.30–11.15 Live-Demo
- 11.15–12.00 Mittagspause
- 12.00–12.30 Spezielle Theorie longitudinaler EUS
- 12.30–14.30 Praxis + Video
- 14.30–15.00 Lernerfolgskontrolle und Abschluss

Programm Endosonokurs – Aufbaukurs

Freitag, 07.05.2010

- 15.15–15.45 Subepitheliale Prozesse im oberen Gastrointestinaltrakt
- 15.45–16.15 Transmurale Tumore im Gastrointestinaltrakt
- 16.15–16.45 Video Oesophagus, Magen, Duodenum und Rektum
- 16.45–17.30 Live-Demo
- 17.30–18.00 Kaffeepause
- 18.00–18.30 Chronische Pankreatitis und Pankreaskarzinom
- 18.30–19.00 Video Pankreas und Gallenwege
- 19.00–20.00 Indikationen und Kontraindikation der endosonographische Biopsie

Samstag, 08.05.2010

- 08.30–09.00 Spezielle Theorie: Durchführung der EUS-geführten Biopsie
- 09.00–09.30 Materialverarbeitung Zytologie und Histologie
- 09.30–11.30 Praxis + Video
- 11.30–12.15 Live-Demo
- 12.15–13.00 Mittagspause
- 13.00–13.30 EUS-gestützte Interventionen
- 13.30–15.00 Praxis + Video
- 15.00–15.45 Live-Demo
- 15.45–16.00 Lernerfolgskontrolle und Abschluss

Referenten

Dr. med. Andreas Adler
Medizinische Klinik m.S.
Gastroenterologie
Charité – Universitätsmedizin
Campus Virchow-Klinikum
Augustenburger Platz 1
13353 Berlin

PD Dr. med. Norbert Bethge
Abteilung Innere Medizin
Krankenhaus Bethel Berlin
Promenadenstrasse 3-5
12207 Berlin

Dr. med. Eike Burmester
DEGUM-Kursleiter
Medizinische Klinik I
Sana Kliniken Lübeck
Kronsfordter Allee 71-73
23560 Lübeck

PD Dr. med. Siegbert Faiss
III. Medizinische Abteilung m.S.
Gastroenterologie und Hepatologie
Asklepios Klinik Barmbek
Rübenkamp 220
22291 Hamburg

Dr. med. Bettina Fiedler
Institut für Pathologie
Sana Klinikum Lichtenberg
Fanningter Strasse 32
10365 Berlin

Dr. med. Uwe Gottschalk
DEGUM-Kursleiter
Abteilung Innere Medizin m.S.
Gastroenterologie
Caritas-Klinik Pankow
Breite Strasse 46/47
13187 Berlin

PD Dr. med. Walter Heise
Abteilung Innere Medizin m.S.
Gastroenterologie
Evang. Krankenhaus Herzberge
Herzbergstrasse 79
10365 Berlin

Dr. med. Christian Jenssen
DEGUM-Kursleiter
Abteilung Innere Medizin
Krankenhaus Märkisch-Oderland
Sonnenburger Weg 3
16269 Wriezen

Dr. med. Frank Jopke
Klinikum E.v. Bergmann
Klinik für Innere Medizin m.S.
Gastroenterologie und Infektiologie
Charlottenstrasse 72
14467 Potsdam

PD Dr. Stefan Kahl
Klinik für Innere Medizin m.S.
Gastroenterologie, Hämatologie,
Onkologie und Nephrologie
DRK Kliniken Berlin Köpenick
Salvador Allende Strasse 2-8
12559 Berlin

Dr. med. Bernd v. Lampe
Klinik für Innere Medizin m.S.
Gastroenterologie und Diabetologie
Vivantes Humboldt Klinikum
Am Nordgraben 2
13509 Berlin

Dr. med. Kathleen Möller
DEGUM-Kursleiter
Klinik für Innere Medizin m.S.
Gastroenterologie
Sana Klinikum Lichtenberg
Fanningter Strasse 32
10365 Berlin

Prof. Dr. med. Dieter Nürnberg
DEGUM-Ausbilder
Medizinische Klinik B m.S.
Gastroenterologie
Ruppiner Klinikum
Fehrbelliner Strasse 38
16816 Neuruppin

Dr. med. Wilfried Pommerien
DEGUM-Ausbilder
Klinik für innere Medizin II m.S.
Gastroenterologie
Städtisches Krankenhaus Brandenburg
Hochstrasse 29
14770 Brandenburg

PD Dr. Ulrich Wahnschaffe
DEGUM-Ausbilder
Klinik für Innere Medizin m.S.
Gastroenterologie
Evang Waldkrankenhaus Spandau
Stadtrandstrasse 555
13589 Berlin